



Fon Bülteni Mayıs 2018



NN

Hayat ve Emeklilik

Önce Sen

Fonları Sektör Karşılaştırmaları



Yılbaşından Bugüne - 31/12/2017 - 30/04/2018

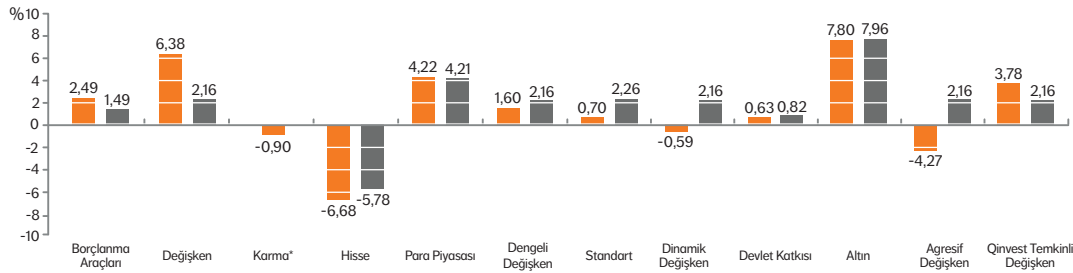

Yılbaşından bugüne Değişken fonumuz sektör ortalamasının üzerinde getiri sağlamıştır.

Son 1 Yıl - 28/04/2017 - 30/04/2018

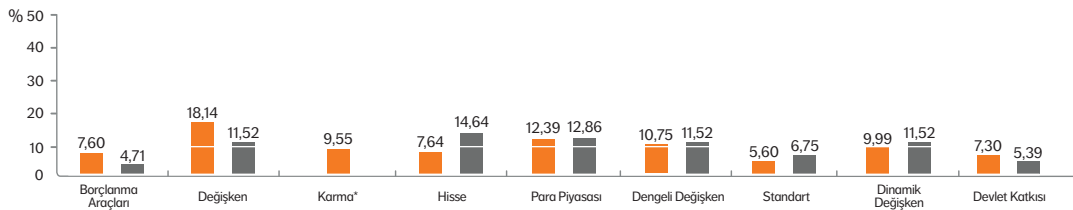

Devlet katkısı fonumuz son 1 yılda sektör ortalamasının üzerinde getiri sağlamıştır.

Son 3 Yıl - 30/04/2015 - 30/04/2018

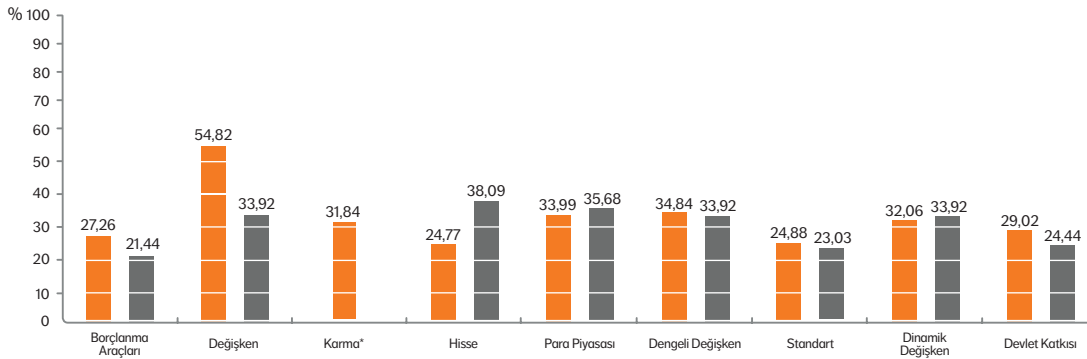

Ağırlıklı olarak tahvil ve bono taşıyan Borçlanma Araçları ve Standart fonlarımız son 3 yılda sektör ortalamasının üzerinde getiri sağlamıştır.

Son 5 Yıl - 30/04/2013 - 30/04/2018

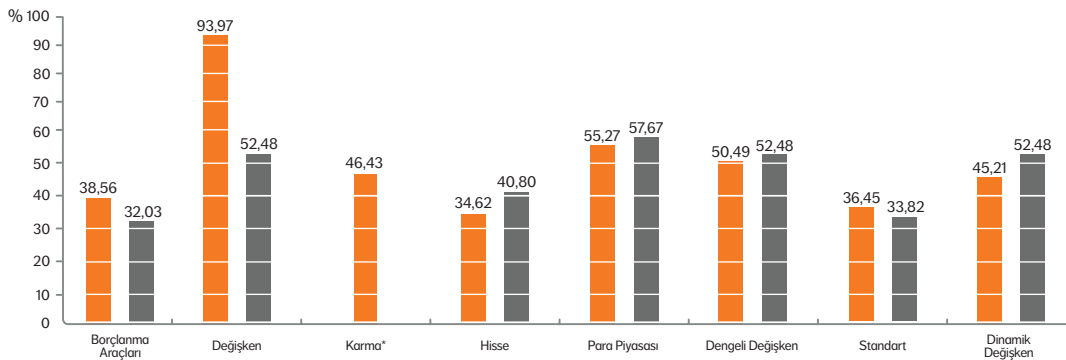

İçinde döviz ve Eurobond bulunduran Değişken fonumuz son 5 yılda sektör ortalamasının üzerinde getiri sağlamıştır.

Son 10 Yıl - 30/04/2008 - 30/04/2018

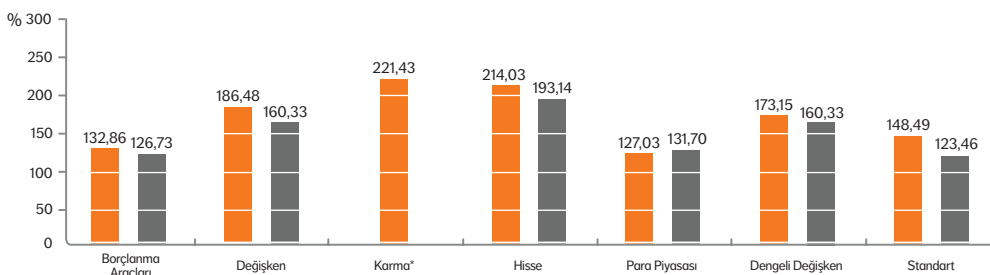

Son 10 yılda 5 fonumuz** sektör ortalamasının üzerinde getiri sağlamıştır.

■ NN ■ Sektör Ağırlıklı Ortalaması

*Karma fonumuzun sektörde karşılaştırılabileceği bir fon grubu olmamasından dolayı sektör ağırlıklı ortalama getirisi kıyaslaması sunulmamıştır.

** Borçlanma Araçları, Değişken, Hisse, Dengeli değişken ve Standart fonlarımız.

Alternatif Yatırım Araçlarının Getirisi

Fon Bülteni Mayıs 2018

Yılıbaşından Bugüne - 31/12/2017 - 30/04/2018

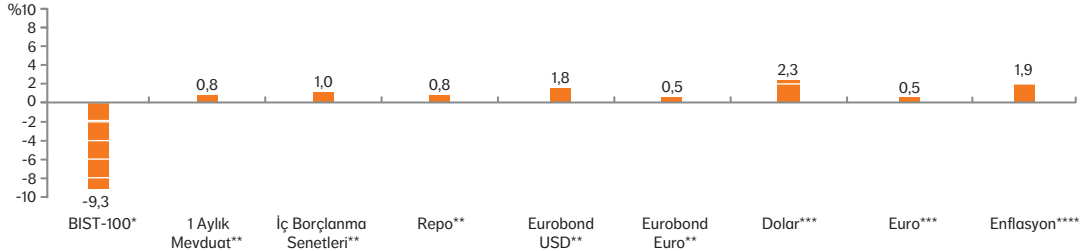

Son 1 Yıl - 30/04/2017 - 30/04/2018

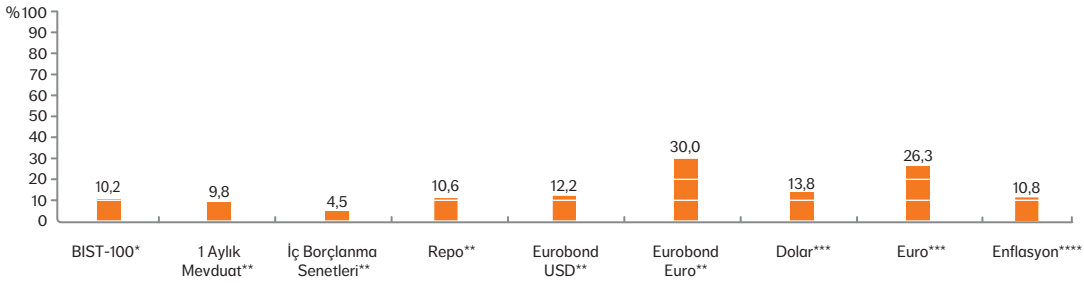

Son 3 Yıl - 30/04/2015 - 30/04/2018

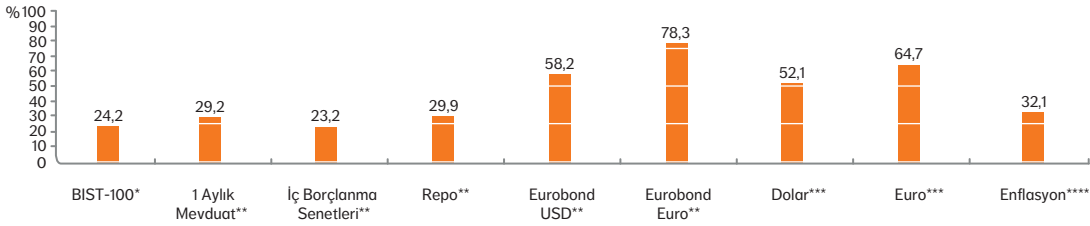

Son 5 Yıl - 30/04/2013 - 30/04/2018

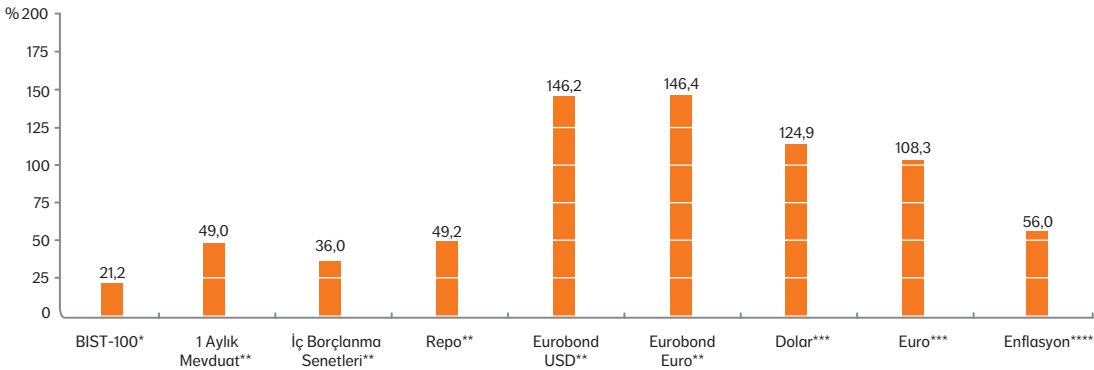

Son 10 Yıl - 30/04/2008 - 30/04/2018

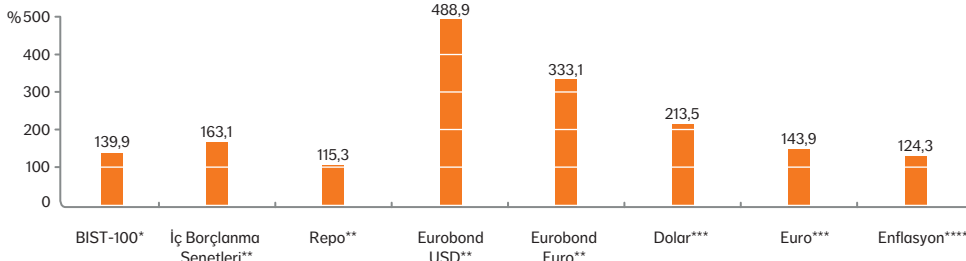

Piyasalara Bakış

Hisse Senedi Piyasaları

- ✓ Türkiye'de finansal piyasalarda hareketlilik Nisan ayında çok yüksek seviyeydi. ABD'nin Rus şirketlere yaptırım kararı ve Trump'ın almış olduğu yeni kararlar küresel piyasaları olumsuz yönde etkiledi.
- ✓ Seçimin 24 Haziran'da yapılması gibi beklenmedik olaylar piyasalarda keskin hareketler gösterdi. Mart ayı sonunda 3,95'ten işlem gören USD/TRY, Nisan ayının ikinci haftası 4.20'ye kadar yükseldi.
- ✓ 114.930 seviyesinde Mart ayını kapatan BIST 100 endeksi, Nisan ayında %9.2 değer kaybederek 104.232 seviyesinden kapandı.
- ✓ Dengeli Değişken ve Karma fonumuzda hisse senedi payımız sırasıyla %19 ve %39 oldu.
- ✓ Piyasada oluşacak geri çekilmeler ile hisse senedi pozisyonumuzu yatırım stratejimize yaklaştırmayı planlamaktayız.

Tahvil - Bono Piyasaları

- ✓ 10 yıllık tahvil faizi %12,49 seviyesinden %13,56'ya kadar gelirken, 2 yıllık tahvil faizi % 14,70'e çıktı.
- ✓ TCMB'nin sıkı para politikası vurgusu, piyasalarca enflasyonun ve kurun kontrol altına alınması için faizlerin artırılacağı düşüncesine yol açtı.
- ✓ Nisan sonunda, 10 yıllık ABD tahvil faizleri Ocak 2014'ten beri görülmemiş seviyeye gelerek %3'ün üzerine gelse de 10 ve 2 yıllık Türk tahvilleri sırasıyla %12,50 ve %14,30 seviyelerinden işlem gördü.
- ✓ Seçim dönemi, jeopolitik riskler ve cari denge açığından dolayı temkinli duruşumuzu sürdürmekteyiz.

Not: Yukarıdaki bilgiler ING Portföy Yönetimi A.Ş.'den alınmıştır.

Neden NN? Çünkü;



Güven!

NN'de güvendesin!

170 yılı aşkın köklü geçmiş,
18 ülkede, **17** milyon müşteri*



Yüksek
Getiri!

NN'de kazanırsın!

Fonlarımızın ortalama getirisi son **5** yılda hem enflasyona hem de mevduata göre daha yüksek**



Kolaylık!

NN'de hayatın kolay!

Sesli yanıt sistemi, internet ve mobil şube ile **7/24** ulaşım imkânı



Ayrıcalık!

NN'de ayrıcalıklısın!

"Önce Sen" Dünyası ile sana özel avantaj ve ayrıcalıklar



*NN Hayat ve Emeklilik, NN Group'un bir parçası olup bu veriler NN Group'a aittir.

** Getiri hesabında tüm fonlarımızın, 31.12.2012 – 29.12.2017 tarihleri arasındaki basit getirilerinin ortalaması alınmıştır. Mevduat karşılaştırması, BIST KYD 1 Aylık Mevduat Endeksi TL (Net) verisi ile yapılmıştır.