



Fon Bülteni

Aralık 2018



NN

Hayat ve Emeklilik

Önce Sen



Son 1 Yıl - 30/11/2017 - 30/11/2018

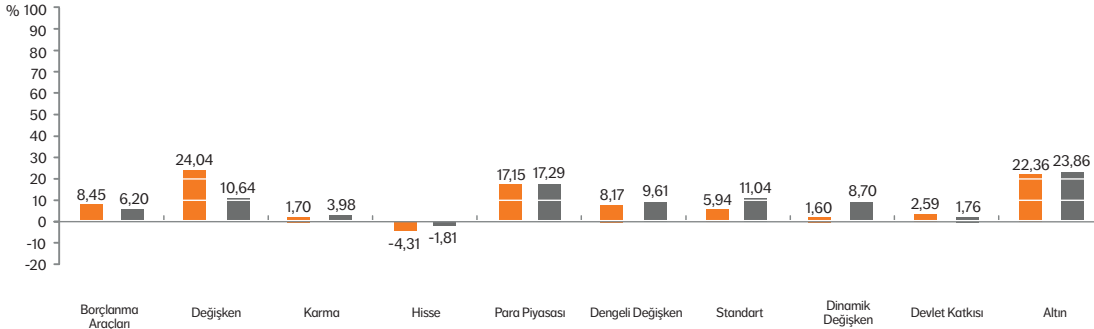

Son 1 yılda Değişken fonumuz sektörün üzerinde performans sağlamıştır.

Son 3 Yıl - 30/11/2015 - 30/11/2018

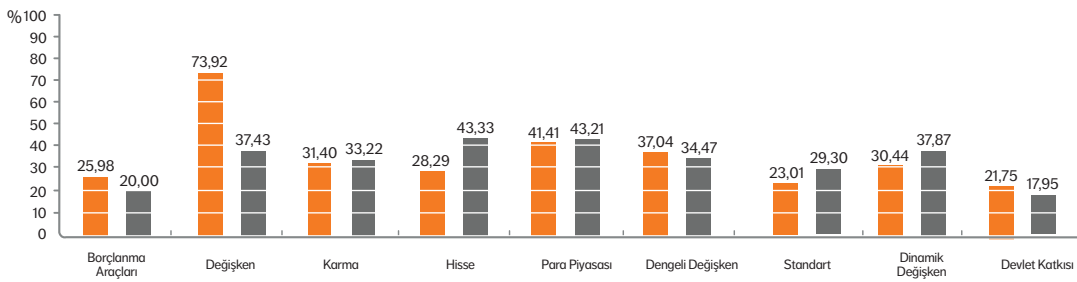

Son 3 yılda Dengeli Değişken fonumuz sektör ortalamasının üzerinde performans sağlamıştır.

Son 5 Yıl - 30/11/2013 - 30/11/2018

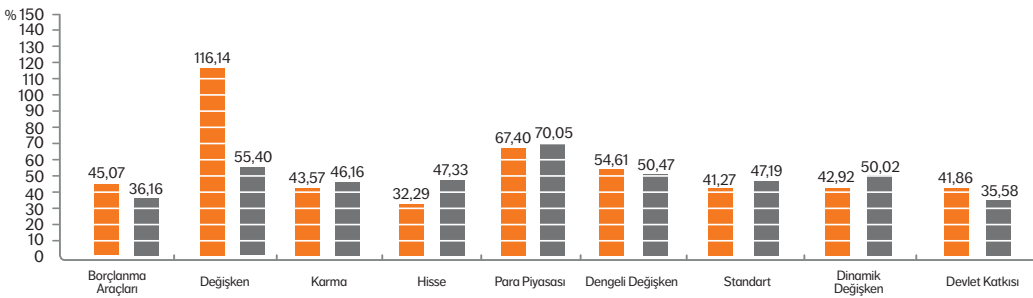

Son 5 yılda Devlet Katkısı fonumuz sektör ortalamasının üzerinde performansı sağlamıştır.

Son 10 Yıl - 30/11/2008 - 30/11/2018

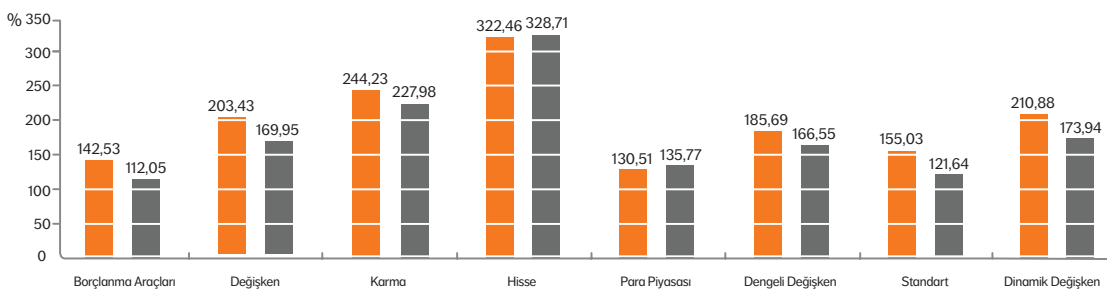

Son 10 yılda Dinamik Değişken fonumuz sektör ortalamasının üzerinde performansı sağlamıştır.

Alternatif Yatırım Araçlarının Getirisi

Son 1 Yıl - 30/11/2017 - 30/11/2018

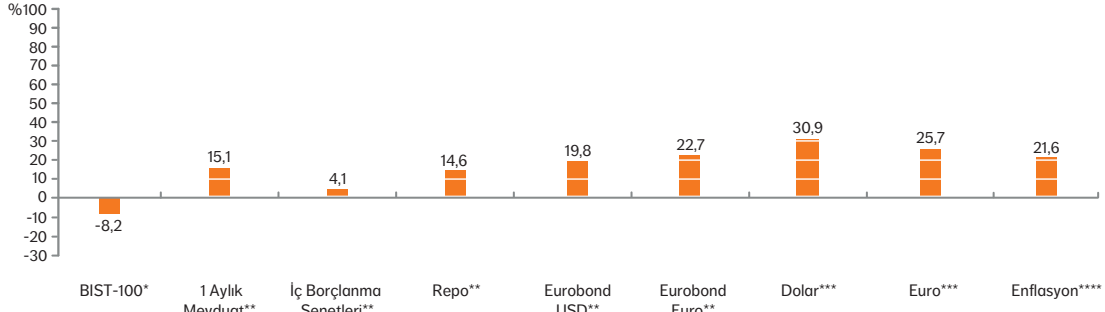

Son 3 Yıl - 30/11/2015 - 30/11/2018

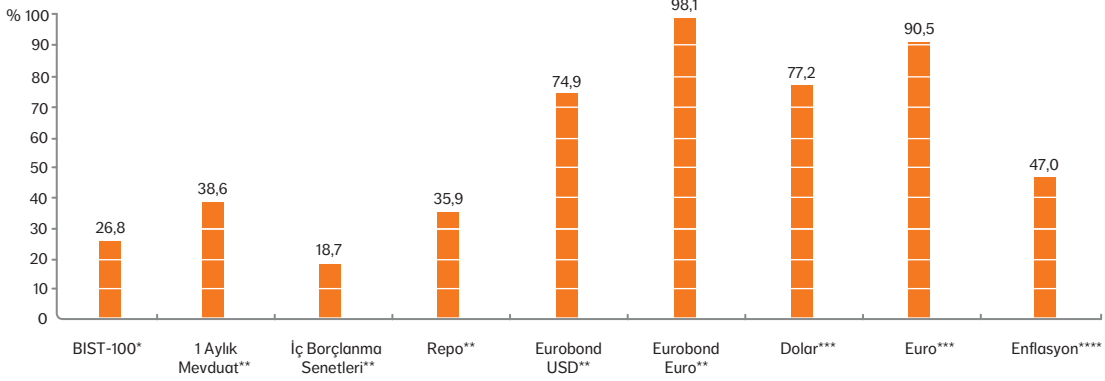

Son 5 Yıl - 30/11/2013 - 30/11/2018

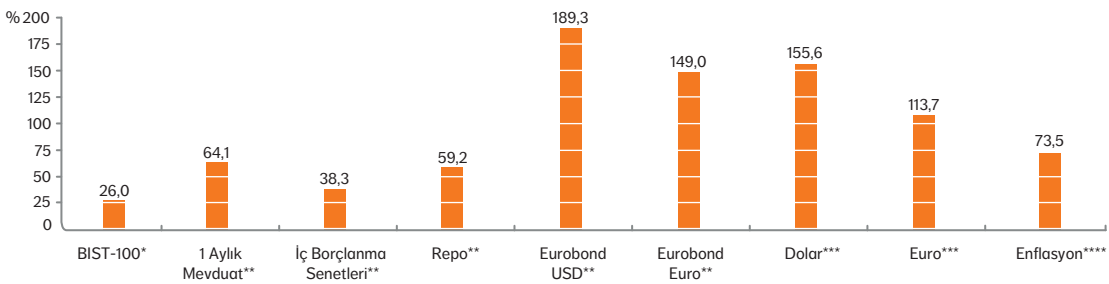

Son 10 Yıl - 30/11/2008 - 30/11/2018

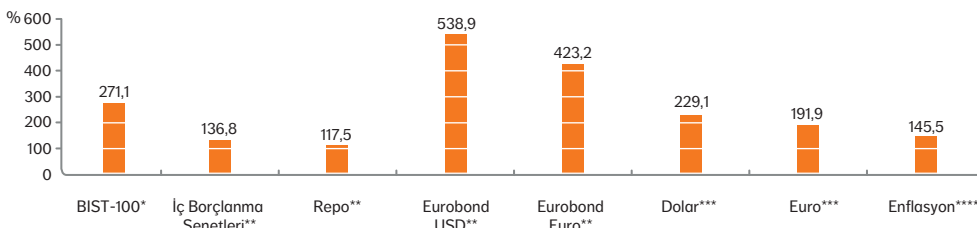

Piyasalara Bakış

Tahvil - Bono Piyasaları

- ✓ Kasım ayı, hisse ve tahvil piyasalarında önemli düzelmelerin yaşandığı bir ay oldu. 5.5833 ile başlayan dolar 5.2126'ya kadar indi. Enflasyonun düşük geleceği beklentisi 2 ve 10 yıllık tahvil faizlerinde gerilemeye sebep oldu. 2 yıllık tahvil faizi %24'ten %20'ye 10 yıllık tahvil faizi ise %18,46'dan %16,81'e kadar geriledi.
- ✓ Aylık bazda % -1,44 ve yıllıkta %21,62'ye gerileyen enflasyon, Türk Lirası'ndaki değer kazancını ve petrol fiyatlarındaki gerilemeyi etkiledi.
- ✓ Kasım ayındaki negatif enflasyonun sonucu olarak fonlama maliyetinde bir miktar düşüş görülebilir. Böyle bir senaryoda Türk Lirası'nda değer kaybı meydana gelebilir. Aralık ayında politik ve ekonomik durumlar nedeniyle temkinli duruşumuzu koruyacağız.

Hisse Senedi Piyasaları

- ✓ Hazine tarafından başarıyla yapılan Eurobond ihracı ve beklenenden düşük iç borçlanma tutarı, tahvil piyasalarını da destekledi.
- ✓ Cari dengedeki iyileşme Türk Lirası'nı pozitif etkiledi. Döviz ve tahvil piyasasındaki bu pozitif hava BIST 100'e de yansıdı.
- ✓ Ay boyunca kar satışlarımız oldu. Hisse pozisyonumuzu Dengeli Değişken ve Karma fonumuz için sırasıyla %34 ve %56 seviyesinde tuttuk.

Not: Yukarıdaki bilgiler ING Portföy Yönetimi A.Ş.'den alınmıştır.

Neden NN? Çünkü;



Güven!

NN'de güvendesin!

170 yılı aşkın köklü geçmiş,
18 ülkede, 17 milyon müşteri*



Yüksek
Getiri!

NN'de kazanırsın!

Son 10 yılda fonların ortalama getirisinde
sektör birincisi**



Kolaylık!

NN'de hayatın kolay!

Sesli yanıt sistemi, internet ve mobil
şube ile **7/24** ulaşım imkânı



Ayrıcalık!

NN'de ayrıcalıklısın!

"Önce Sen" Dünyası ile sana özel
avantaj ve ayrıcalıklar



*NN Hayat ve Emeklilik, NN Group'un bir parçası olup bu veriler NN Group'a aittir.

** Getiri hesaplaması 30.10.2008 - 28.10.2018 tarihleri arasındaki kendi fon türlerimiz baz alınarak hesaplanmıştır. (Dengeli, Değişken, Hisse, Tahvil, Likit, Standart, Katkı, Altın)